

CIRCUITO CAMPS

Presentado por Adriana Calvo en la causa oral “Etchecolatz, Miguel Osvaldo s/Privación ilegal de la libertad, aplicación de tormentos, homicidio calificado”

Junio 2006

Características principales

- I. Integrado por al menos 29 centros clandestinos de detención (CCD) distribuidos en 9 partidos del conurbano bonaerense y La Plata.

Distribución geográfica de los CCD del Circuito Camps

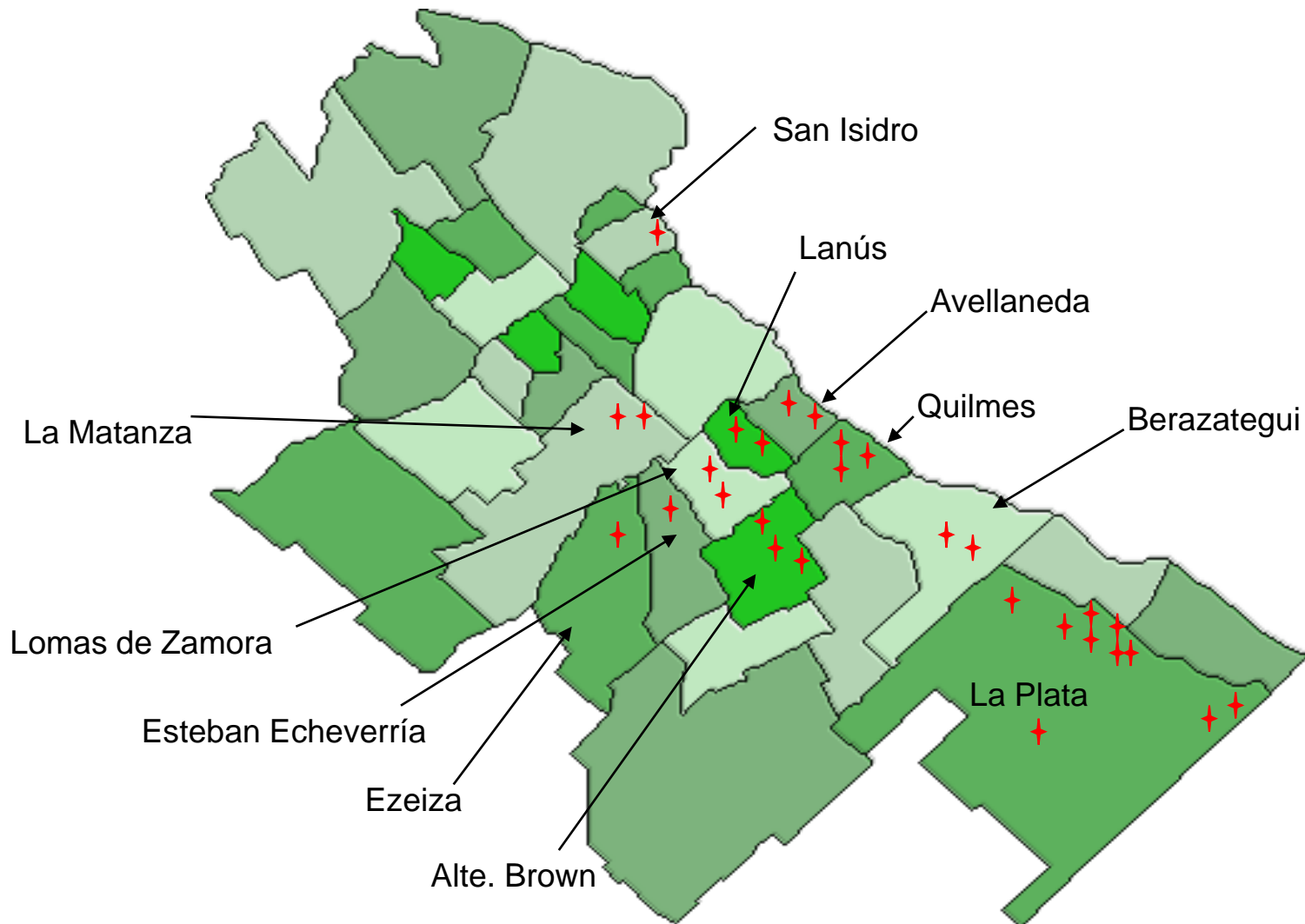

CCD del Circuito por partido

La Plata

1. Brigada de Investigaciones de La Plata
2. Destacamento de Arana o “Arana”
3. Pozo de Arana
4. La Cacha
5. Comisaría 1ra. de La Plata
6. Comisaría 2da. de La Plata
7. Comisaría 5ta. de La Plata
8. Comisaría 8va. de La Plata
9. Guardia de Infantería de Seguridad de la Policía de Bs. As. o “1 y 60”
10. Batallón 101 o “La Casa del Cilindro”

CCD del Circuito por partido

Berazategui

1. Escuela Juan Vucetich
2. Los Plátanos

Quilmes

1. Brigada de Investigaciones de Quilmes o “Pozo de Quilmes”
2. Sección Cuatrерismo de Lanús o “Puesto Vasco”
3. Comisaría 1ra. de Quilmes

Avellaneda

1. Brigada de Investigaciones de Lanús con asiento en Avellaneda o “El Infierno”
2. Comisaría 4ta. de Avellaneda

CCD del Circuito por partido

Lanús

1. Comisaría 2da. de Lanús
2. Comisaría 3ra. de Lanús

Lomas de Zamora

1. Brigada de Investigaciones de Banfield o “Pozo de Banfield”
2. Comisaría de Temperley

Almirante Brown

1. Comisaría de Adrogué
2. Comisaría de Burzaco
3. Sub Comisaría de Rafael Calzada

CCD del Circuito por partido

Esteban Echeverría

1. Comisaría de Monte Grande

Ezeiza

1. Comisaría de Cañuelas

La Matanza

1. Brigada de Investigaciones de San Justo
2. Comisaría de Villa Insuperable o “Sheraton”

San Isidro

1. Destacamento 16 de Cuerpo de Camineros o “COT I Martínez”

Características principales

- II. Los prisioneros eran trasladados varias veces de un CCD del Circuito a otro sin seguir un patrón común.
- Brigada de Inv. de LP, Arana, Com. 5ta. de LP
 - Arana, Pozo de Banfield, Pozo de Quilmes
 - COT I Martínez, Puesto Vasco, Arana
 - Arana, La Cacha, Pozo de Quilmes, El Infierno

Características principales

III. Intercambio de prisioneros entre CCD internos y externos al Circuito.

- Proto Banco, Pozo de Banfield
- Vesubio, Comisaría 8va. de La Plata
- Campo de Mayo, Pozo de Banfield
- ESMA, La Cacha

- Pozo de Arana, El Infierno, La Perla (Córdoba), La Ribera (Córdoba)
- El Infierno, ESMA

Características principales

IV. Algunos represores fueron vistos en varios CCD del Circuito.

- Miguel O. Etchecolatz
- Jorge Antonio Bergés
- Norberto Cozzani
- Eros Tarella
- Christian Von Wernich
- Milton Valentín Pretti
- Eduardo Pablo Maire
- Alberto Rouse

Características principales

V. Al menos 3 de los CCD del circuito fueron utilizados para alojar prisioneros del Plan Cóndor

- Pozo de Banfield
- COT I Martínez
- Pozo de Quilmes

En 2 de ellos fueron vistos represores pertenecientes a la Policía, la Fuerza Aérea y el Ejército uruguayos integrantes del Organismo de Coordinación de Operaciones Antisubversivas (OCCOA)

Dependencia militar de los CCD del Circuito Camps

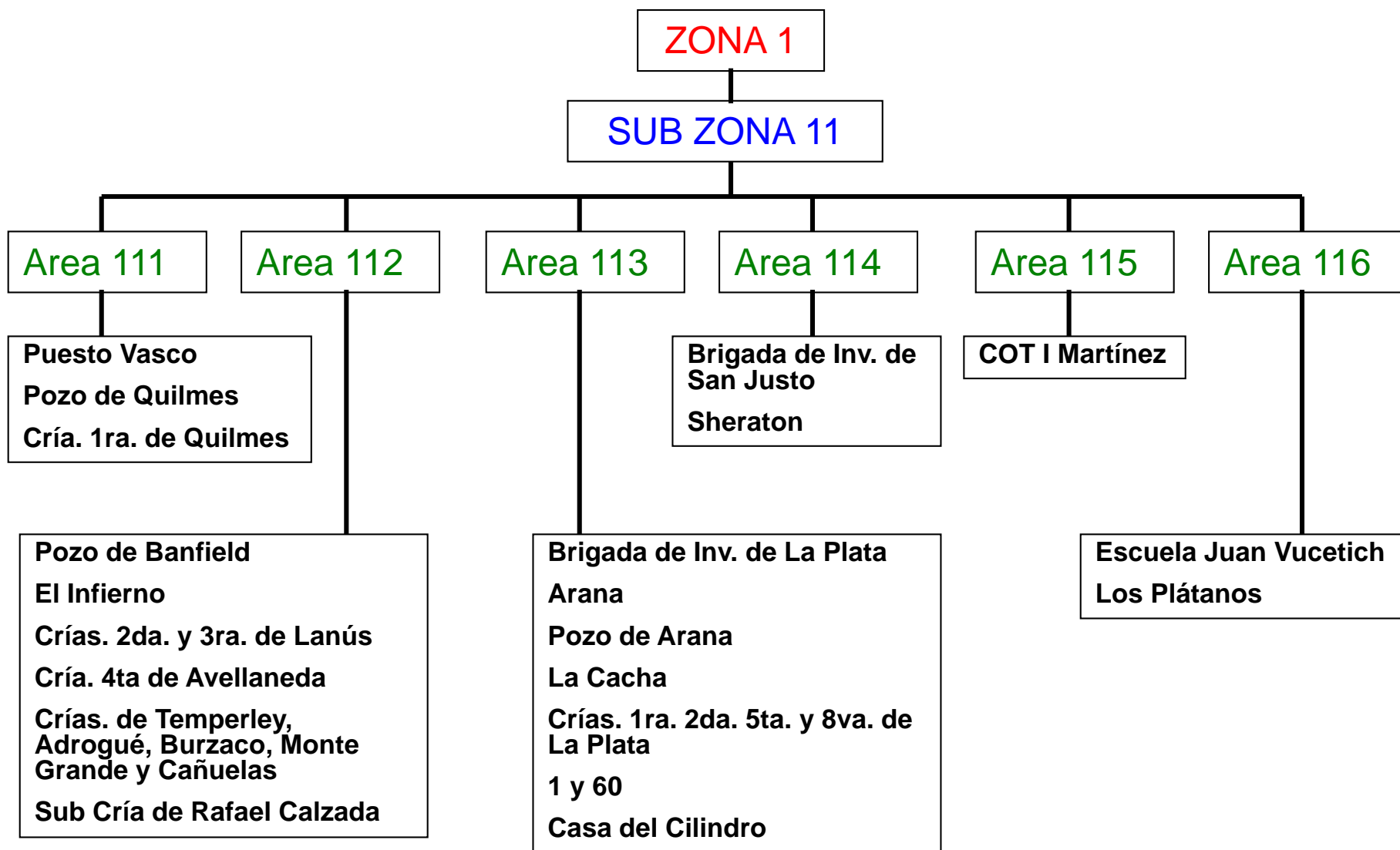

Organigrama de la Policía de la Provincia de Buenos Aires

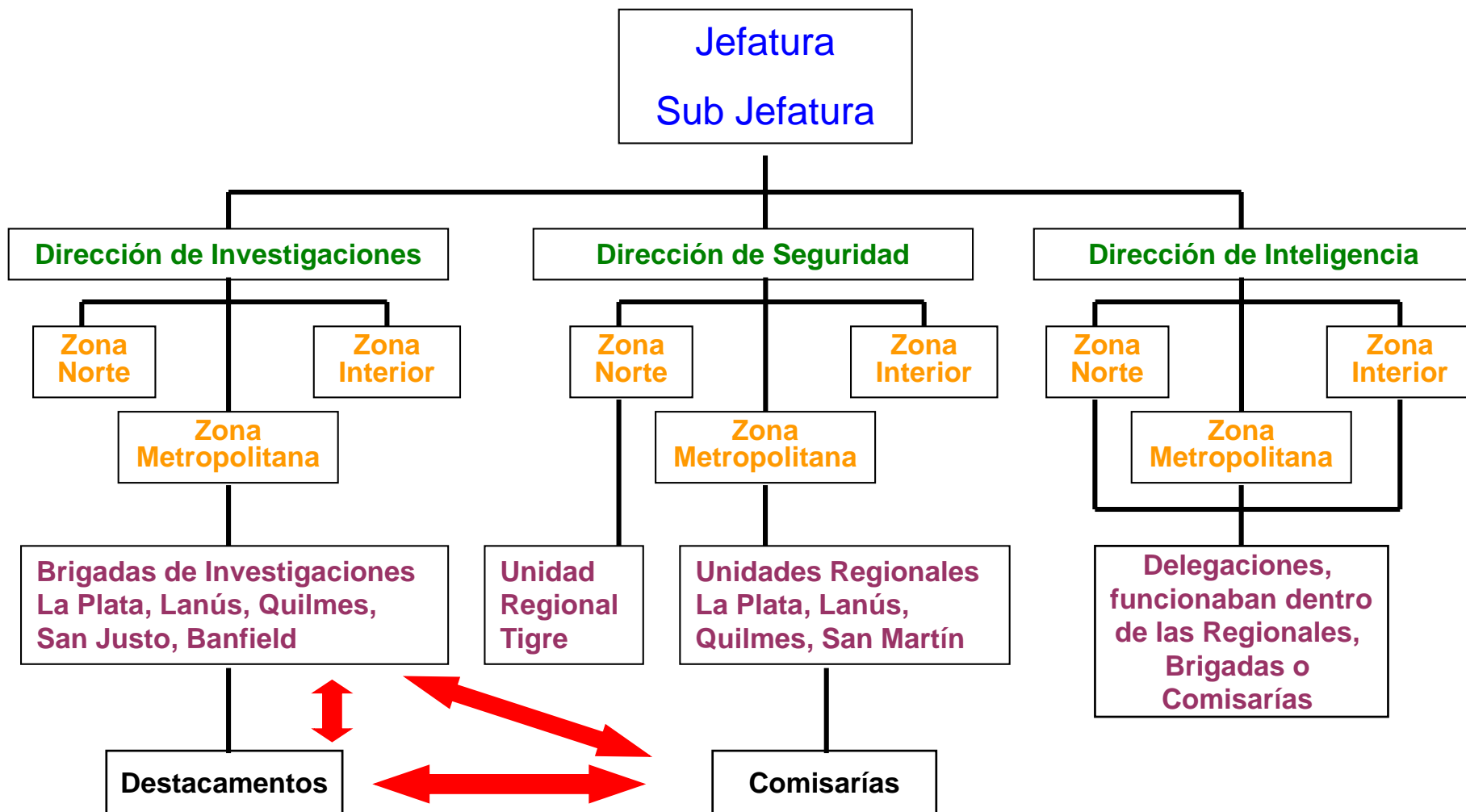

Brigada de Investigaciones de La Plata

- Ubicación: Calle 55 N° 930, La Plata,
- Dependencia: Brigada de Investigaciones de La Plata
- Funcionó como Centro de Operaciones: instancia de admisión y detención temporaria de prisioneros
- Fechas de funcionamiento como CCD: mayo de 1976 hasta noviembre de 1978

Brigada de Investigaciones de La Plata

A. Número de personas que estuvieron secuestradas identificadas por apellido	
• Desaparecidas o asesinadas.....	40
• Fueron liberadas.....	59
• No se conoce su destino.....	3
B. Bebés nacidos en cautiverio y posteriormente recuperados.....	1

Total 103

Tabla de personas identificadas por apellido

	APELLIDO Y NOMBRE DE LA VICTIMA	Mencionado por	Situación Actual	Fecha de Secuestro	Fechas posibles	
					Desde	Hasta
1.	Abachián, Juan Carlos	Mar	D	7/12/76	1/1/77	31/1/77
2.	Aberg Cobo, Martín	C	L		7/4/77	15/4/77
3.	Acosta, Nieves Luján (a. Cacho)	A, M, Mo, Mor, Z	L	3/8/77	3/9/77	13/10/77
4.	Acuña de Gutiérrez, Liliana Isabel (embarazada)	Car	D	26/8/76	27/9/76	28/12/76
5.	Agüero, Alfredo Narciso	M, Mo, Mor, A	D	29/8/77	24/9/77	15/10/77
6.	Alegría, Marcos (a. El Chileno, empleado de Saiar)	Al, Cod	L	13/4/76	16/4/76	1/7/76
7.	Alonso, María Esther	N, S, Su	L	13/11/74	16/11/74	15/12/74
8.	Allende, María Virginia	Z	D	11/6/77	8/9/77	8/9/77
9.	Andreu, Edgardo Miguel Angel (a. Bigo o Vigo)	Car	D	5/10/76	5/10/76	28/12/76
10.	Aransechuk o Arasenchuk, XX (empleado de Saiar)	Cod	L		1/6/76	15/6/76
11.	Ares, Ruben Horacio	Ar, Carm	L	17-10-76	5-11-76	20-1-77
12.	Ariosti, Osvaldo Tomás	I	L		1/4/76	5/4/76
13.	Armesto, Julio? (padre de Luis Armesto, falleció)	I	L		1/4/76	5/4/76
14.	Armesto, Luis	I	L		1/4/76	5/4/76
15.	Artigas Nilo de Moyano, Ma. Asunción (embarazada-uruguaya)	R, Co, Ch, T, Ba, Ti	D	30/12/77	1/1/78	1/4/78
16.	Aued, Roberto Eduardo, (a. el Turco)	A	D	2/8/77	3/9/77	13/10/77

Listado de personas no identificadas por apellido

1. **Joven.** Hombre. Visto por **Nelfa Suarez de Taboada** en el Pozo de Banfield entre **el 15 de noviembre y el 15 de diciembre de 1974**. Habría sido liberado.
2. **Familiares de Héctor Cámpora.** Vistos por **Virgilio César Medina** en el Pozo de Banfield aproximadamente entre **el 27 y el 31 de marzo de 1976**.
3. **La China.** Mujer. Vivía en Zárate. Aproximadamente **el 5 de abril de 1976** es trasladada junto con **Blanca Buda** desde el Pozo de Banfield a otro CCD identificado por los represores como Casa Grande. El 27 de abril del mismo año ingresa a la Cárcel de Olmos junto con Blanca Buda.
4. **Joven.** Mujer. Vivía en la zona de Banfield. Estatura mediana, delgada, cabello castaño con corte tipo melenita. Secuestrada junto con su esposo a quien creía que habían asesinado. Estaba herida en una pierna. Vista en el Pozo de Banfield por **Eva Orifici** en los **primeros días de abril de 1976**.
5. **Negro.** Posiblemente vivía en Zárate. Conocido de Lidia Biscarte. Aparentemente murió en el Pozo de Banfield a causa de las torturas. Visto por **José María Iglesias** en **abril de 1976**.
6. **Joven.** Hombre, trabajaba en una gasolinera de la ruta 9 de Zárate. Visto en el Pozo de Banfield por **José María Iglesias** en **abril de 1976**.

Arana

- Ubicación: Calles 640 y 131, localidad de Arana
- Dependencia: Destacamento de Arana, Sección de Cuatrерismo
- Fechas de funcionamiento como CCD: abril de 1976 hasta marzo de 1978

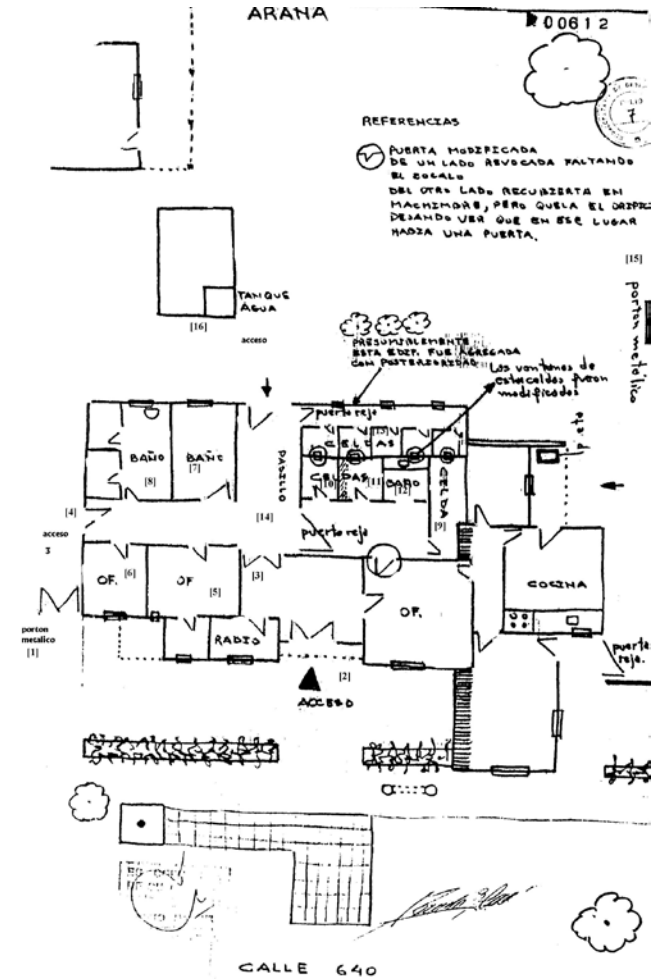

Pozo de Arana

- Ubicación: Calles 137 y 620, localidad de Arana
- Casco de la estancia La Armonía comprada por el Ministerio de Asuntos Agrarios de la Provincia de Buenos Aires
- Actual sede del Regimiento 7 de Infantería
- Fechas de funcionamiento como CCD: abril de 1976 hasta marzo de 1978

ESQUEMA GENERAL

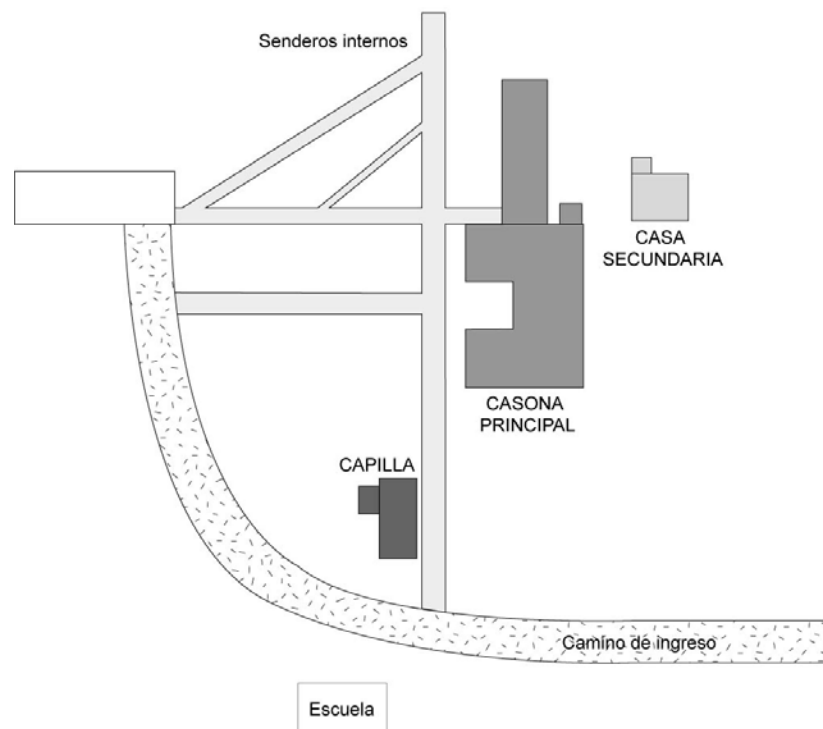

Pozo de Arana

CASONA PRINCIPAL



CASA SECUNDARIA

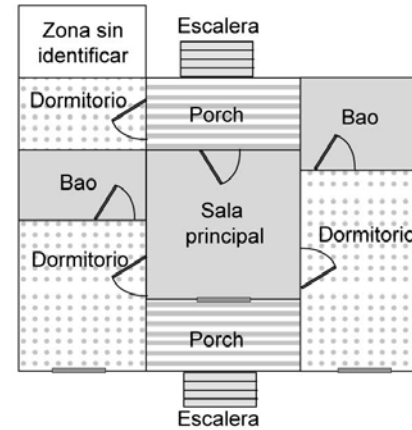

CAPILLA

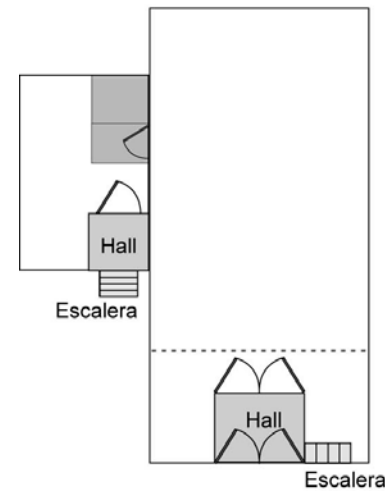

Arana y Pozo de Arana

A.	Número de personas que estuvieron secuestradas identificadas por apellido	
•	Desaparecidas o asesinadas.....	78
•	Fueron liberadas.....	117
•	No se conoce su destino.....	24
B.	Número de bebés nacidos en cautiverio	
•	No se conoce su destino.....	1
C.	Número de personas que estuvieron secuestradas no identificadas por apellido.....	51

Total	271
--------------	------------

Comisaría 5ta. de La Plata

- Ubicación: Diagonal 74 entre 23 y 24, La Plata
- Dependencia: Comisaría 5ta. de La Plata. Simultáneamente y con el mismo personal, operaba como CCD
- Fechas de funcionamiento como CCD: abril de 1976 hasta febrero de 1978

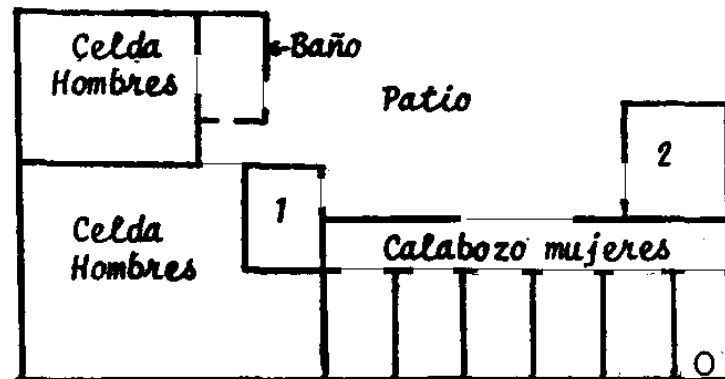

1- Calabozo donde estuvo Inés Ortega con su bebé

2- Sala de guardias

Comisaría 5ta. de La Plata

A.	Número de personas que estuvieron secuestradas identificadas por apellido	
•	Desaparecidas o asesinadas.....	62
•	Fueron liberadas.....	35
•	No se conoce su destino.....	10
B.	Número de bebés nacidos en cautiverio	
•	Liberados o recuperados.....	1
•	Continúan desaparecidos.....	1
C.	Número de personas que estuvieron secuestradas no identificadas por apellido.....	62

Total	171
--------------	------------

Pozo de Banfield

- Ubicación: Siciliano y Vernet, Banfield, partido de Lomas de Zamora
- Dependencia: Brigada de Investigaciones de Banfield
- Sede de las Direcciones de Investigaciones, Seguridad e Inteligencia, Zona Metropolitana, desde 1977
- Fechas de funcionamiento como CCD: noviembre de 1974 hasta octubre de 1978

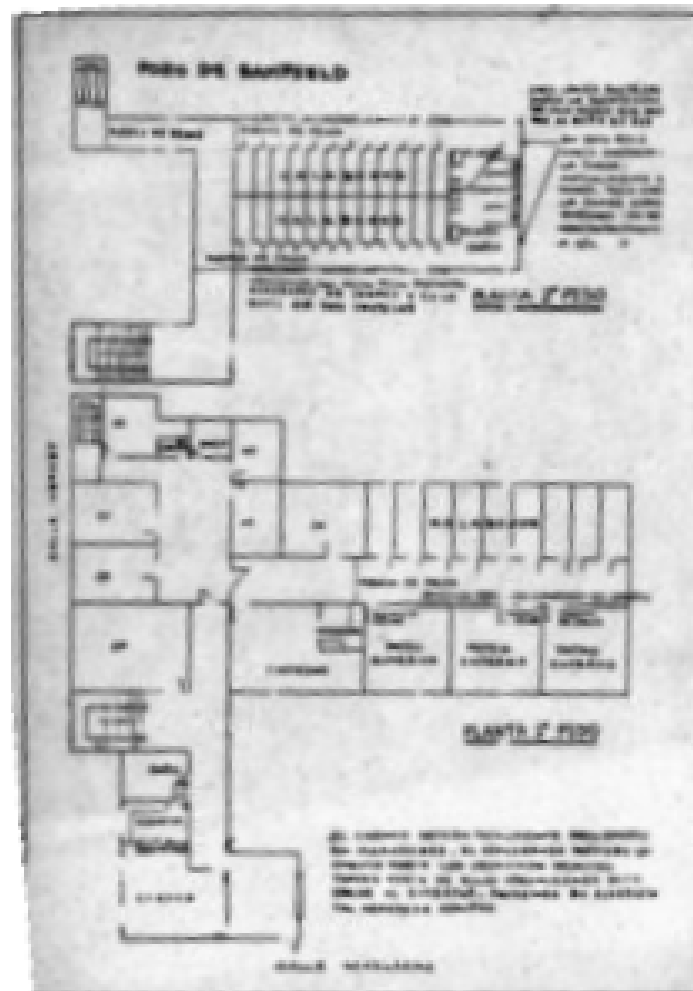

Pozo de Banfield

A.	Número de personas que estuvieron secuestradas identificadas por apellido	
•	Desaparecidas o asesinadas.....	104
•	Fueron liberadas.....	115
•	No se conoce su destino.....	24
B.	Número de bebés nacidos en cautiverio	
•	Liberados o recuperados.....	5
•	Continúan desaparecidos.....	5
C.	Número de personas que estuvieron secuestradas no identificadas por apellido.....	57

Total	309
--------------	------------

Pozo de Quilmes

- Ubicación: calles Allison Bell s/nº esquina Garibaldi (Quilmes)
- Dependencia: Brigada de Investigaciones de Quilmes
- Fechas de funcionamiento como CCD: agosto de 1975 hasta enero de 1979

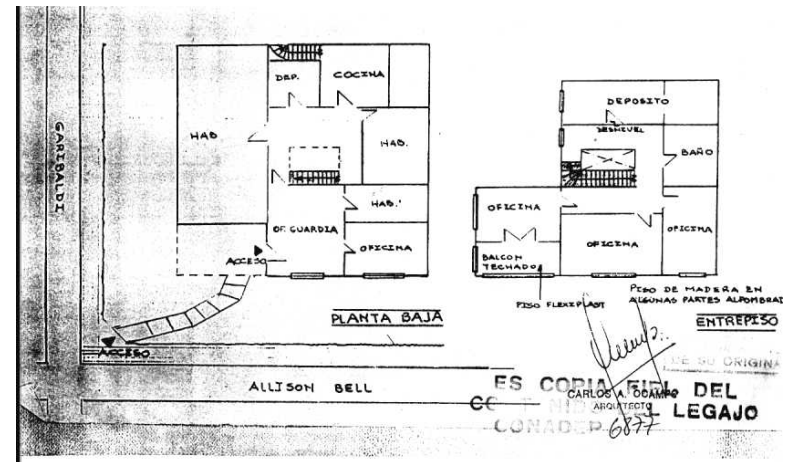
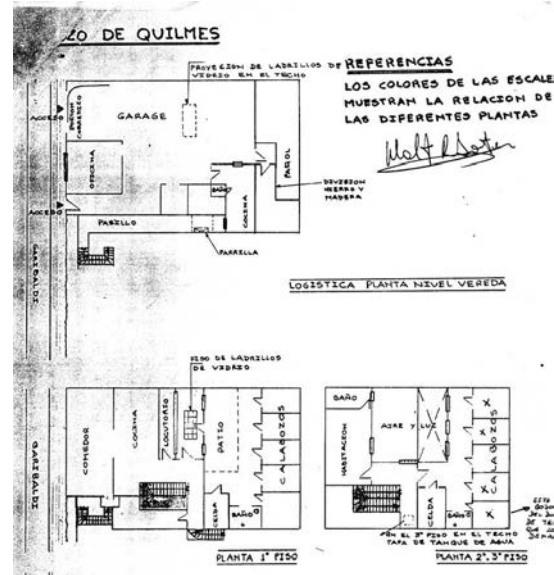

Pozo de Quilmes

A.	Número de personas que estuvieron secuestradas identificadas por apellido	
•	Desaparecidas o asesinadas.....	63
•	Fueron liberadas.....	101
•	No se conoce su destino.....	23
B.	Número de bebés nacidos en cautiverio	
•	Continúan desaparecidos.....	1
•	No se conoce su destino.....	1
C.	Número de personas que estuvieron secuestradas no identificadas por apellido.....	62

Total	251
--------------	------------

La Cacha

- Ubicación: calles 195 entre 47 y 52, Olmos, La Plata
- Antiguas instalaciones de Radio Provincia
- Fechas de funcionamiento como CCD: agosto de 1976 hasta octubre de 1978

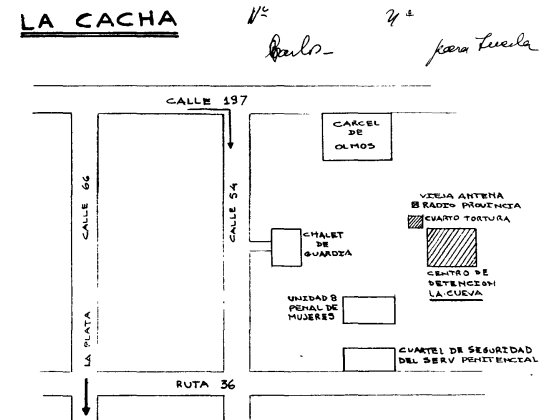

DETALLE CENTRO DE DETENCION. PLANTAS DE ZONIFICACION

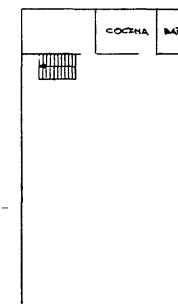

PLANTA BAJA

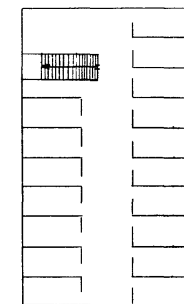

SOTANO

La Cacha

A.	Número de personas que estuvieron secuestradas identificadas por apellido	
•	Desaparecidas o asesinadas.....	93
•	Fueron liberadas.....	64
•	No se conoce su destino.....	15
B.	Número de bebés nacidos en cautiverio	
•	Liberados o recuperados.....	4
•	Continúan desaparecidos.....	2
•	No se conoce su destino.....	3
C.	Número de personas que estuvieron secuestradas no identificadas por apellido.....	57

Total	238
--------------	------------

Puesto Vasco

- Ubicación: Pilcomayo 69, Don Bosco, Partido de Quilmes
- Dependencia: Sección Cuatrерismo de Lanús. Simultáneamente y con el mismo personal, operaba como CCD
- Fechas de funcionamiento como CCD: abril de 1976 hasta febrero de 1978

A. Número de personas que estuvieron secuestradas identificadas por apellido

- Continúan desaparecidas..... 2
- Fueron liberadas..... 64
- Asesinados..... 1

Total	67
--------------	-----------

Brigada de San Justo

- Ubicación: Calle Salta, San Justo, Partido de La Matanza. Contigua a la Comisaría N° 1
- Dependencia: Brigada de San Justo. Simultáneamente y con el mismo personal, operaba como CCD
- Fechas de funcionamiento como CCD: noviembre de 1974 hasta junio de 1978

Planta baja

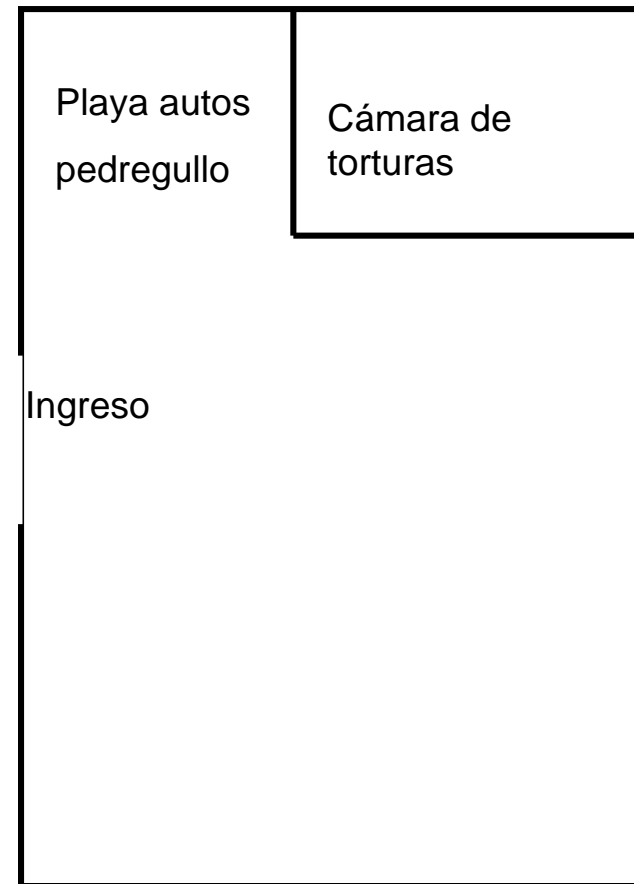

Brigada de San Justo

Primer piso

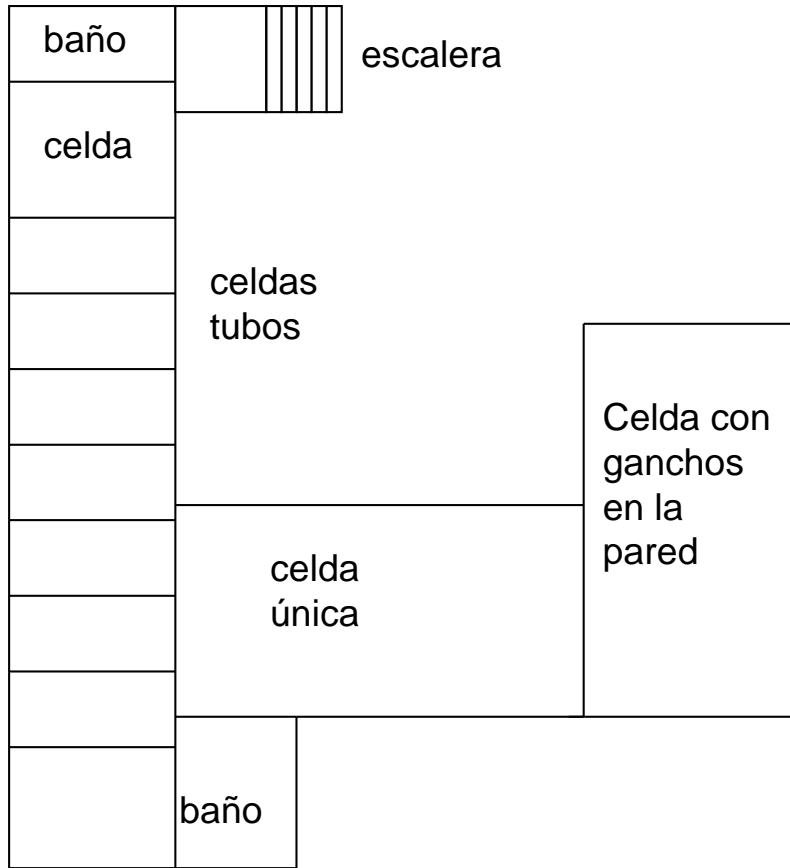

Segundo piso

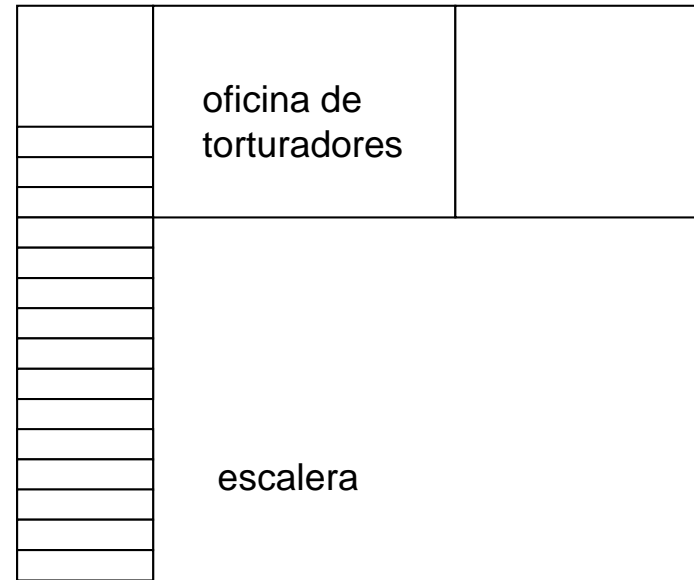

Brigada de San Justo

A. Número de personas que estuvieron secuestradas identificadas por apellido	
• Desaparecidas o asesinadas.....	14
• Fueron liberadas.....	52
• No se conoce su destino.....	8
B. Niños secuestrados con sus padres y posteriormente recuperados.....	1

Total 75

CONSIDERACIONES FINALES

- Hemos analizado solo 8 CCD –y algunos en forma incompleta- de los 29 que integraron el Circuito Camps
- El caracter particularmente clandestino que tuvo la represión en estos CCD, la mayoría del tiempo los secuestrados permanecíamos tabicados y con prohibición de hablar, dificulta enormemente la identificación de los compañeros con quienes compartimos el cautiverio
- No hemos considerado aún el importante número de personas que nunca pasaron por un CCD porque fueron asesinadas en la calle o en sus domicilios
- Esta investigación está desde hace 30 años y hasta hoy, exclusivamente en manos de los organismos de DDHH ya que El Estado abandonó su obligación de hacerla

CONSIDERACIONES FINALES

- Aún con estas enormes limitaciones hemos comprobado que en los 8 CCD analizados estuvieron secuestradas

1486

personas, de las que

25

son hoy jóvenes que nacieron en cautiverio, solo **2** de ellos fueron liberados inmediatamente, **9** recuperaron su identidad muchos años después, de **5** no conocemos el destino y

9

permanecen desaparecidos

Juicio a

TODOS LOS GENOCIDAS

Condena

POR TODOS LOS COMPAÑEROS